

PROYECTO DESTACADO · REHABILITACIÓN

# Rehabilitación energética de cubiertas en el Parque de la Naturaleza de Cabárceno

Pénagos (Cantabria) · ONDULINE® BAJO TEJA DRS

**2.300 m²**
de cubierta

**6 cubiertas**
rehabilitadas

**BT-150 PLUS**
placa bajo teja instalada

## Ficha de la obra

| | |
|---|---|
| Ubicación | **Pénagos (Cantabria)** |
| Edificio | **Edificios públicos del parque** |
| Superficie | **2.300 m² de cubierta** |
| Sistema | **ONDULINE® BAJO TEJA DRS** |
| Placa | **BT-150 PLUS** |
| Cobertura | **Teja curva (Verea S en la casa de los elefantes)** |
| Plazo | **Junio – noviembre 2020** |

## El punto de partida

La actuación abarcó seis cubiertas inclinadas del parque, entre ellas la cafetería, el restaurante y la casa de los elefantes, cada una con una solución adaptada a su soporte.

## Claves de la solución

- Cafetería: saneado de soporte y placa bajo teja
- Restaurante: panel sándwich de madera y placa
- Casa de los elefantes: aislamiento entre rastreles
- Protección y ventilación del aislamiento

Onduline
El tejado, bien hecho

LA SOLUCIÓN, CAPA A CAPA

## ONDULINE® BAJO TEJA DRS

1. **Soporte saneado / panel sándwich**
   Según cada cubierta
2. **Aislamiento entre rastreles**
   Casa de los elefantes
3. **Placas ONDULINE® BAJO TEJA DRS BT-150 PLUS**
   Impermeabilización y microventilación bajo teja
4. **Teja curva**
   Cobertura final



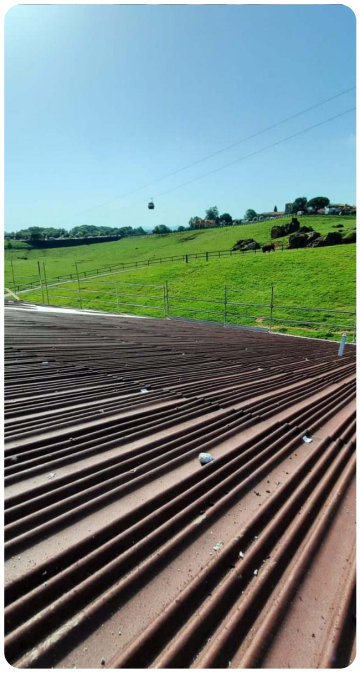



## ¿Tienes una cubierta que rehabilitar?

Nuestro Departamento Técnico te asesora sobre el sistema más adecuado para tu proyecto.

**onduline.es**

Ver el proyecto completo